

SEKRETANALYSE

Da es unser Ziel ist das angewandte Verfahren stetig zu verbessern, haben wir nun die Möglichkeit durch die Diagnose von Körperflüssigkeiten, (einem Tropfen Blut aus der Fingerkuppe, Speichel, Stuhl, usw...) noch schneller eine Analyse vom Gesundheitszustand Ihres Körpers zu machen.

Dieser neue Weg der Testung gewährleistet die **genaue Bestimmung der Ursachen** die den Körper schwächen bzw. krank machen. Vor allem für Sie als Patient bietet dies den Vorteil, dass Sie nicht mehr eine weite Anreise in Kauf nehmen müssen und das Ergebnis schon nach kurzer Zeit vorliegen haben.

So ist gewährleistet dass Sie schneller über Ihren Gesundheitszustand informiert sind und gegebenenfalls früher mit der Therapie beginnen können um Ihre Gesundheit und Leistungsfähigkeit wieder zurück zu erlangen.

SCHNELLER ZUR DIAGNOSE!

Für alle Beschwerden gibt es einen oder mehrere Auslöser, die sich über die Jahre ansammeln und verstärken können.

Unsere jahrelange Erfahrung hat gezeigt, dass es notwendig ist die chronischen Entzündungsherde und bakteriellen oder viralen Störfelder zu beseitigen, um eine ganzheitliche Genesung zu ermöglichen. Ohne diese ist der Körper nicht in der Lage mit den Herausforderungen des Alltages umzugehen, wobei sich auch psychische Beschwerden entwickeln können (**z.B.: Burnout**).

Durch die Sekretanalyse ist es uns möglich Ihnen nun noch schneller und effizienter zu helfen.

WIE ENTNEHME ICH BLUT?

Hierbei entnehmen Sie aus der Fingerkuppe oder aus Ihrem Ohrläppchen 1 Tropfen Blut, benetzen damit das Wattestäbchen und stecken es mit dem Blut nach unten in das Röhrchen.

Sehr oft werden Entzündungsherde besonders an den Zähnen, nicht erkannt und sind ein ständiger Streuungsherd von Erregern, die den Körper kontinuierlich belasten und dadurch eine komplette Genesung verhindern.

Mit unserem Verfahren können wir auch Zahnherde erkennen und somit dem Körper seine natürliche Vitalität und Fitness zurückgeben.

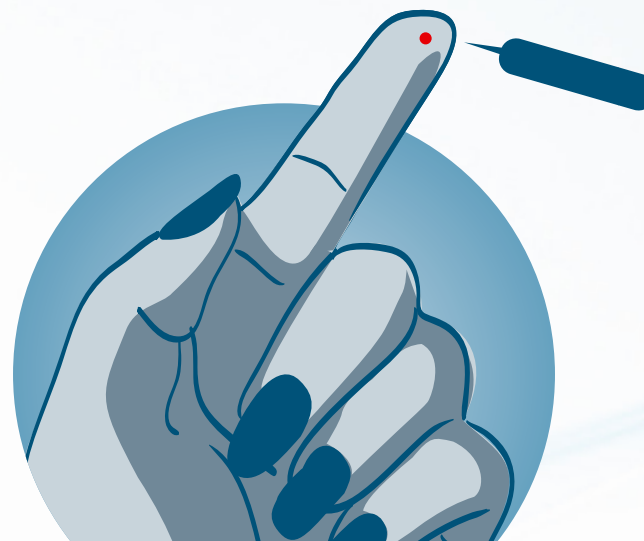

ERKENNEN VON ZAHNHERDEN

Deswegen ist es wichtig dass Sie alle Zähne mit Ihrem Finger im Unter- und Oberkiefer direkt auf dem Zahnfleisch von der Innen- und Außenseite drücken, auch wenn evtl. Zähne schon gezogen wurden. Nach dem drücken entnehmen Sie nochmals 1 Tropfen Blut aus der Fingerkuppe oder aus dem Ohrläppchen, benetzen damit ein weiteres Wattestäbchen und stecken es in das Röhrchen.

Wir haben ebenso die Möglichkeit verschieden Körperflüssigkeiten (z.B.: Speichel, Stuhl) zu testen, um bei speziellen Problemen noch schneller die Ursache der Funktionsstörung zu finden.

In diesem Fall bitten wir Sie dies vorher mit unserem Fachpersonal abzuklären, damit wir Ihnen mit gezielter Beratung weiterhelfen können.



albert ruch[®]
energetics



albert ruch[®]
energetics

DIE MEDIZIN DER ZUKUNFT

- Chronische Entzündungen
- Herz-Kreislaufbeschwerden
- Gelenk- und Muskelschmerzen
- Immunschwäche
- Migräne
- Allergien
- Rheuma
- Schlafstörungen
- Burnout

Niemand muss sich damit abfinden

www.ruch-energetics.com

...SCHON JETZT MÖGLICH!

Jahrzehntelange Erfahrung hat gezeigt, dass mit dem von uns angewandten Verfahren langjährige chronische Erkrankungen sowie selbst kleinste Funktionsstörungen im Körper festgestellt werden können, welche durch die herkömmliche Labormedizin schwer erkennbar sind.

Somit sind wir in der Lage selbst kleinste Beeinträchtigungen im Körper, chronische Entzündungsherde und Störfelder, die durch Viren, Bakterien, Pilze u.v.m. ausgelöst werden, zu **erkennen** und therapeutisch zu **behandeln**. Für alle Beschwerden gibt es Auslöser, die sich über die Jahre intensivieren können. Durch unsere auf Ursachen basierende Methode, sind auch diese Beschwerden **therapierbar**.

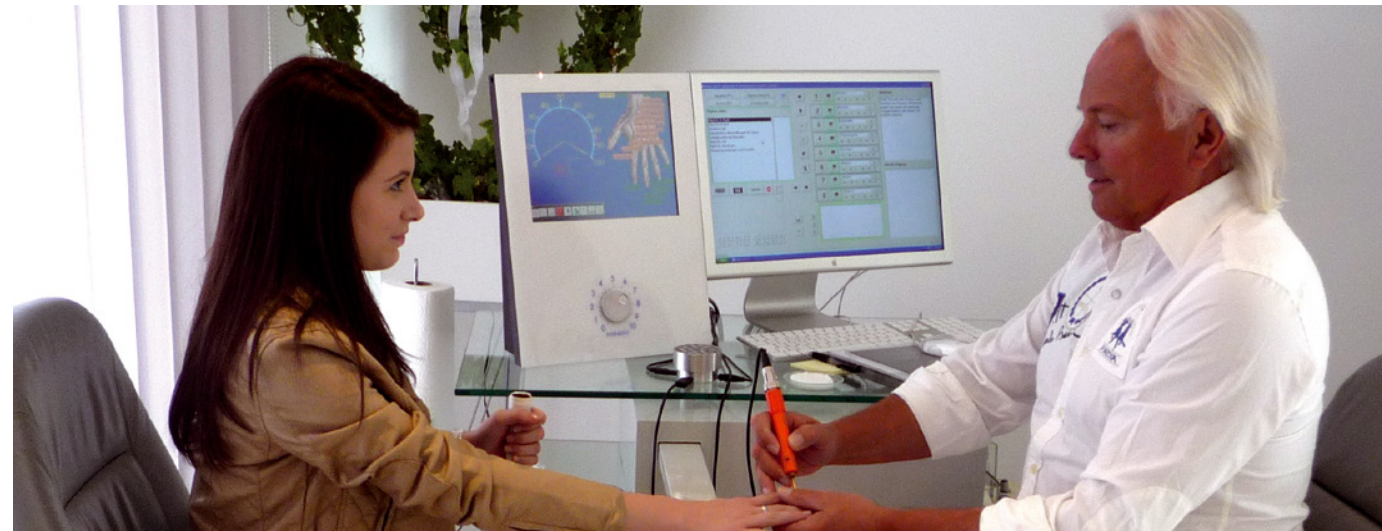

DIE METHODE?

Bei unserem Messverfahren wird an verschiedenen Akupunkturpunkten von Händen und Füßen der Hautwiderstand gemessen. Durch diese Widerstandsmessung sieht man, wo sich **Funktionsstörungen** und **Entzündungsherde** im Körper befinden. Mit Unterstützung eines PC-Programms sind wir in der Lage Bakterien, Viren, Pilze oder Giftstoffe zu finden.

Ein Entzündungsherd ist eine krankmachende Belastung, welche keine direkten Beschwerden auslöst, aber eine Fernwirkung auf andere Organe hat und diese negativ beeinflusst. Aus diesem Umstand folgt die Schlussfolgerung, dass dort, wo der Patient seine Beschwerden (Symptome) hat, nur selten die Ursachen liegen.

Oft findet man mehrere solcher Belastungen und erst das Zusammenspiel all dieser „Gift Dosen“ führt zur Erkrankung. Besonders häufig findet man Entzündungsherde (speziell an den Zähnen) bei Patienten die sich sehr schwach fühlen oder chronische Leiden haben.

DIE WIDERSTANDSMESSUNG:

Durch die Messung erhalten wir über folgende Organbereiche aufschlussreiche Informationen:

- Herzkreislauf
- Dün- und Dickdarm
- Leber und Niere
- Schilddrüse
- Gallensystem
- Prostata
- Gelenke und Knochen
- Zahn-Kiefer-System
- Lunge
- Immunsystem
- Magen
- Lymphsystem
- Nervensystem
- Hals-Nase-Ohren
- Blase
- Allergische Belastung
- Hormone
- Haut

Mit Hilfe einer speziell auf Ihre Beschwerden und Erkrankungen abgestimmte Therapie werden die **Selbtheilungskräfte** des Körpers aktiviert und ein **natürlicher Heilungsprozess** in Gang gesetzt. Der Körper erhält wieder die Möglichkeit selbst mit Erkrankungen fertig zu werden und mit etwas Geduld werden Ihre Belastungen nach und nach verschwinden.

Die Schulmedizin erkennt die getroffenen Aussagen derzeit noch nicht an. Alle Angaben aus diesem Flyer stammen aus unserer langjährigen Erfahrung. Die verwendeten Diagnosemethoden sind kein Ersatz für einen Arztbesuch, psychologische oder psychiatrische Hilfe.

NATURHEILPRAXIS ALBERT H. RUCH



Deutschland:

Breitenstraße 20
36251 Bad Hersfeld
Tel.: +49 6621 9666886
Fax: +49 6621 9666884
E-Mail: info@ruch-energetics.com

Österreich:

Klagenfurter Straße 56
9220 Velden am Wörthersee
Tel.: +43 664 73 99 79 78
E-Mail: office@ruch-energetics.com

www.ruch-energetics.com